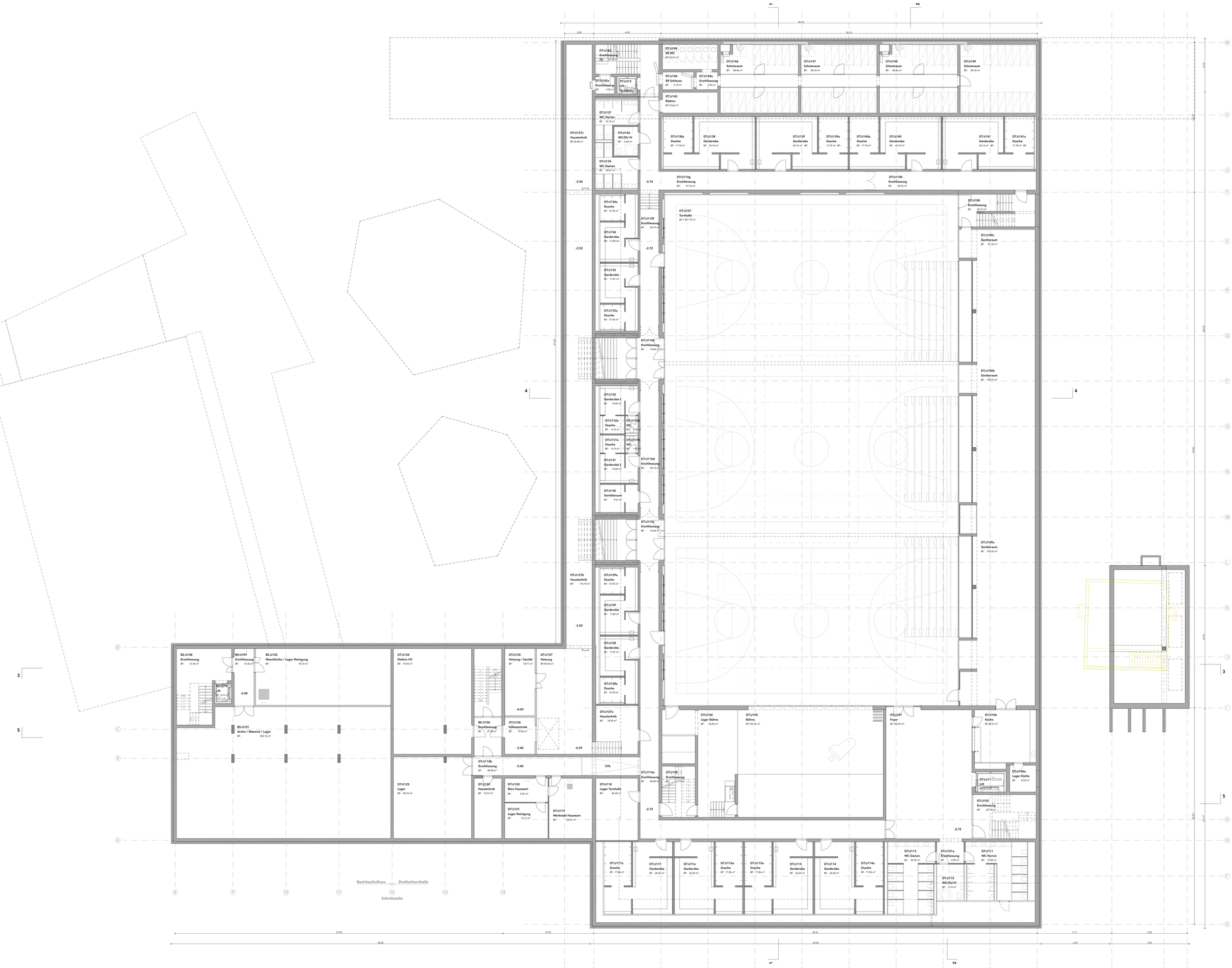

ARGE BSL Akerret | Anals Architektur | Studio JES
c/o Akerret Baumanagement AG, Sandrainstrasse 3, 3000 Bern 13

ARGE Architektur: Anals Architektur, Zeisenstrasse 39, 8004 Zürich, T +41 44 380 07 86, info@anals-architektur.ch

Studio JES, Rüdigerstrasse 10, 8045 Zürich, T +41 44 552 44 44, info@studio-jes.ch

Planrevisionen

Index	Datum	Autor	Revision
Basis			
A			
B			
C			
D			
E			
F			
G			
H			
I			
J			
K			
L			
M			
N			

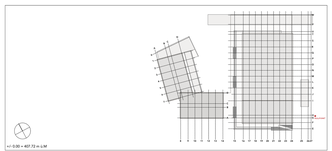

+/- 0.00 = 407.72 m ü.M

Planbezeichnung

Projekt	Planer	Phase	Gebäude	Geschoss	Plannummer	Titel

BSL-AR-32-AL-U1-GR102-1. Untergeschoss

ARGE BSL Akerret | Anals Architektur | Studio JES c/o Akerret Baumanagement AG, Sandrainstrasse 3, 3000 Bern 13

Projekt
BSL | Neubau Bezirksschulhaus | Dreifachturnhalle

Bauherrschaft
Bezirk Mauth, Bahnhofstrasse 3, 8053 Luthern
Gemeinde Luthern, Alter Schulhausplatz 1, 8053 Luthern

Bauprojekt GA | Phase 1

1. Untergeschoss

BSL-AR-32-AL-U1-GR102-1. Untergeschoss

GA Phase	32	Massstab	1:100	Datum	17.06.24	Index	Status	Autor	mk/ae	Format	1600x1000