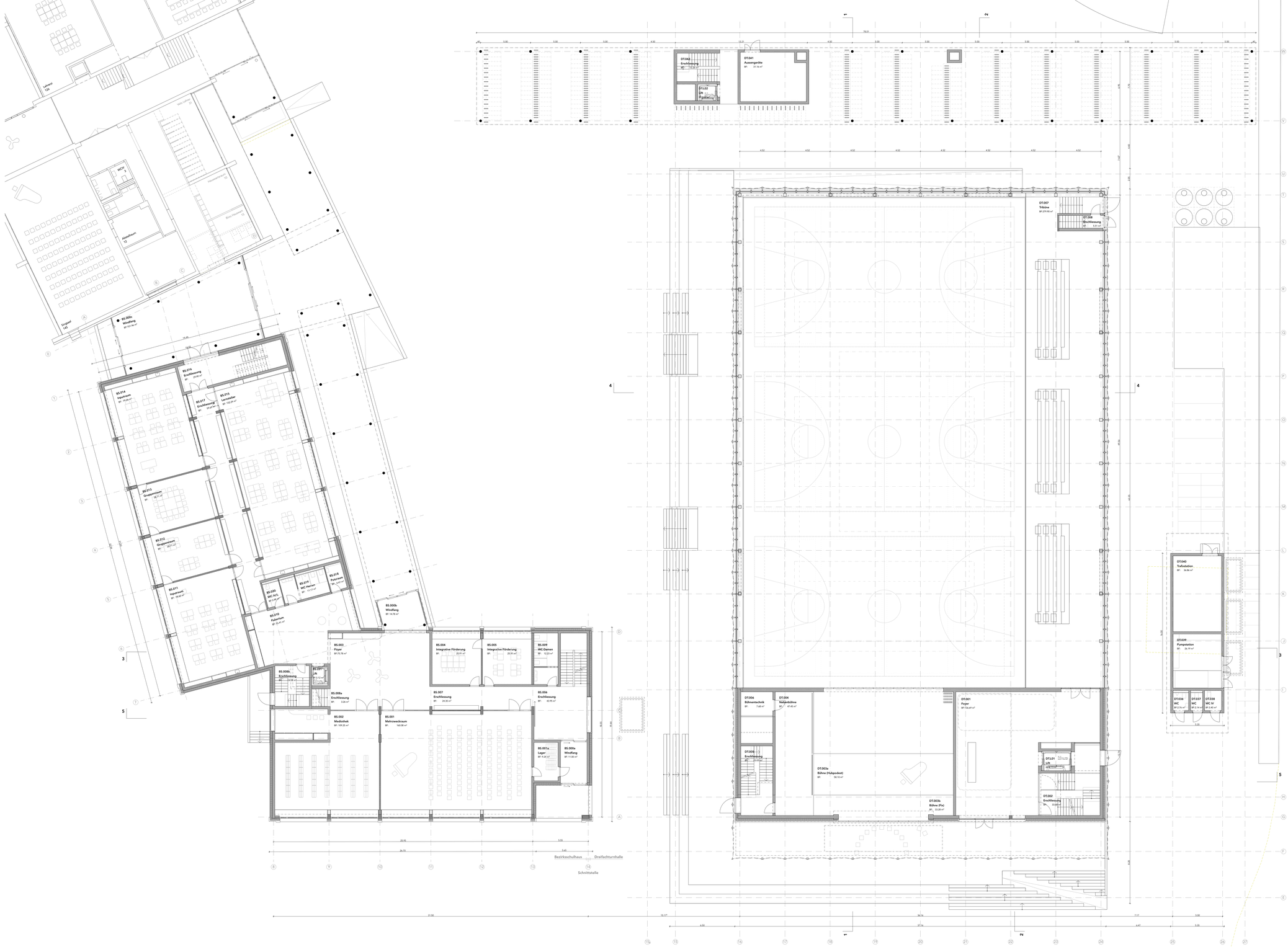

ARGE BSL Akerei | Anals Architektur | Studio JES
c/o Akerei Baumanagement AG, Sandrainstrasse 3, 3000 Bern 13

ARGE Architektur: **Anals Architektur** Zeiterstrasse 35 8004 Zürich T +41 44 550 07 86 info@anals-architektur.ch

Studio JES Rüdigerstrasse 10 8045 Zürich T +41 44 552 44 44 info@studio-jes.ch

Planrevisionen

Index	Datum	Autor	Revision
Basis			
A			
B			
C			
D			
E			
F			
G			
H			
I			
J			
K			
L			
M			
N			

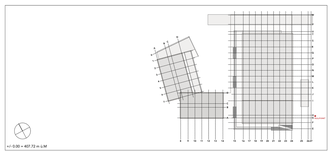

+/- 0.00 = 407.72 m ü.M

Planbezeichnung

Projekt	Planer	Phase	Gebäude	Geschoss	Plannummer	Titel

BSL-AR-32-AL-00-GR103-Erdgeschoss

ARGE BSL Akerei | Anals Architektur | Studio JES c/o Akerei Baumanagement AG, Sandrainstrasse 3, 3000 Bern 13

Projekt
BSL | Neubau Bezirksschulhaus | Dreifachturnhalle

Bauprojekt GA | Phase 1

Erdgeschoss

BSL-AR-32-AL-00-GR103-Erdgeschoss

Bauherrschaft
Bezirk Munch
Bahnhofplatz 3
8953 Lachen

Gemeinde Lachen
Alter Schulhausplatz 1
8953 Lachen

GA Phase	32	Maßstab	1:100	Datum	17.06.24	Index	Status	Autor	mk/ew	Format	1600x1000