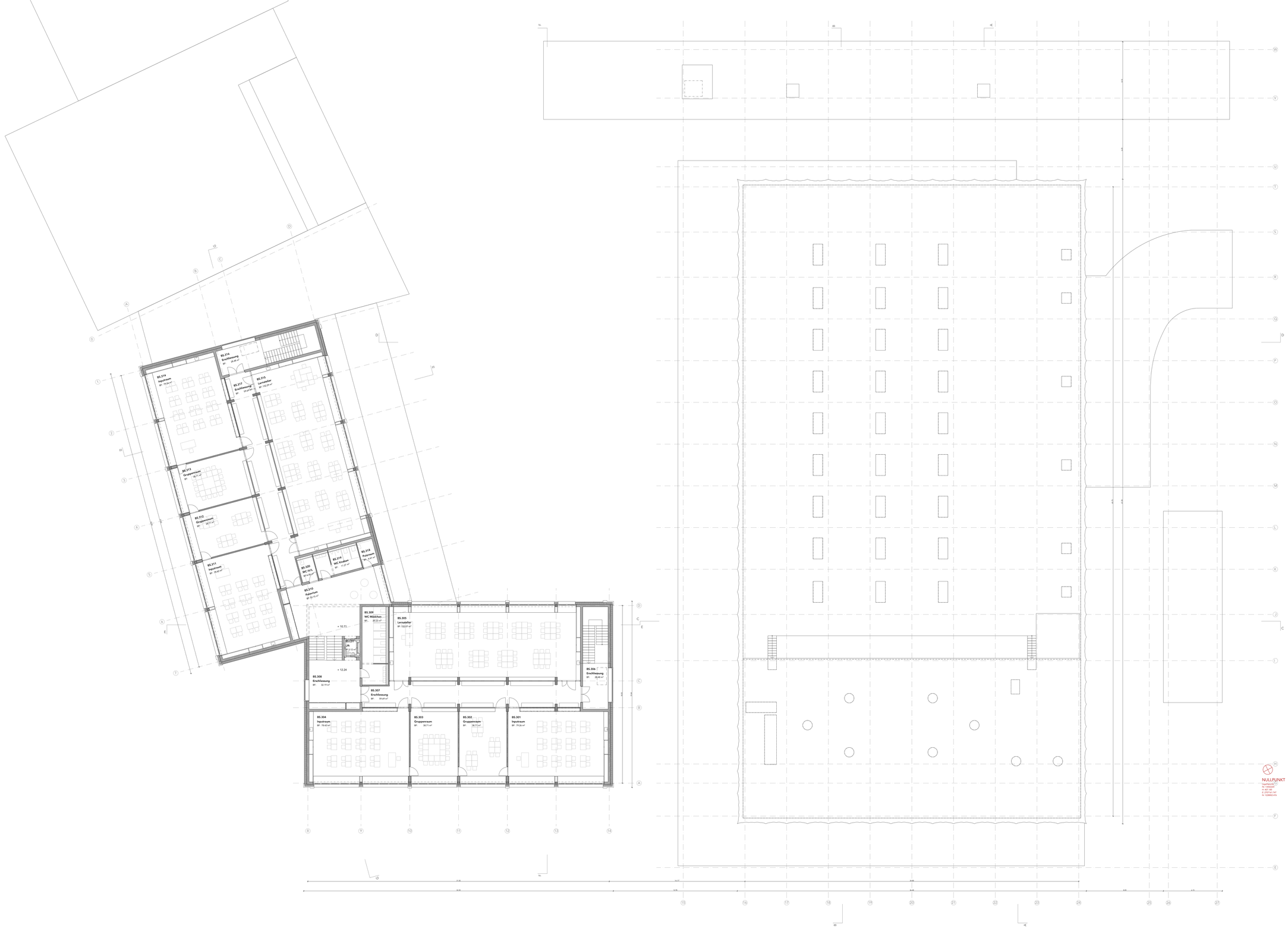

ARGE BSL Akerat | Anals Architektur | Studio JES
c/o Akerat Baumanagement AG, Sandrainstrasse 3, 3000 Bern 13

ARGE Architektur:

Anals Architektur	Studio JES
Zeisenstrasse 39	Rudigenstrasse 10
8004 Zürich	8045 Zürich
T +41 44 380 07 86	T +41 44 552 44 44
info@anals-architektur.ch	info@studio-jes.ch

Planrevisionen

Index	Datum	Autor	Revision
Basis			
A			
B			
C			
D			
E			
F			
G			
H			
I			
J			
K			
L			
M			
N			

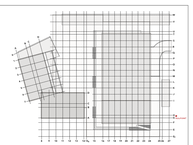

+/- 0.00 = 407.72 m ü.M

Planbezeichnung

Projekt	Planer	Phase	Gebäude	Geschoss	Plannummer	Titel

BSL-AR-32-AL-03-GR107-3. Obergeschoss

ARGE BSL Akerat | Anals Architektur | Studio JES c/o Akerat Baumanagement AG, Sandrainstrasse 3, 3000 Bern 13

Projekt
BSL | Neubau Bezirksschulhaus | Dreifachturnhalle | Tiefgarage Lachen

Bauherrschaft
Bezirk March
Bahnhofplatz 3
8853 Lachen

Gemeinde Lachen
Alter Schulhausplatz 1
8853 Lachen

Bauprojekt
3. Obergeschoss
BSL-AR-32-AL-03-GR107-3. Obergeschoss

Sch Phase	32	Massstab	1:100	Datum	28.02.23	Index	Status	Autor	mkr/ae	Format	1600x1000