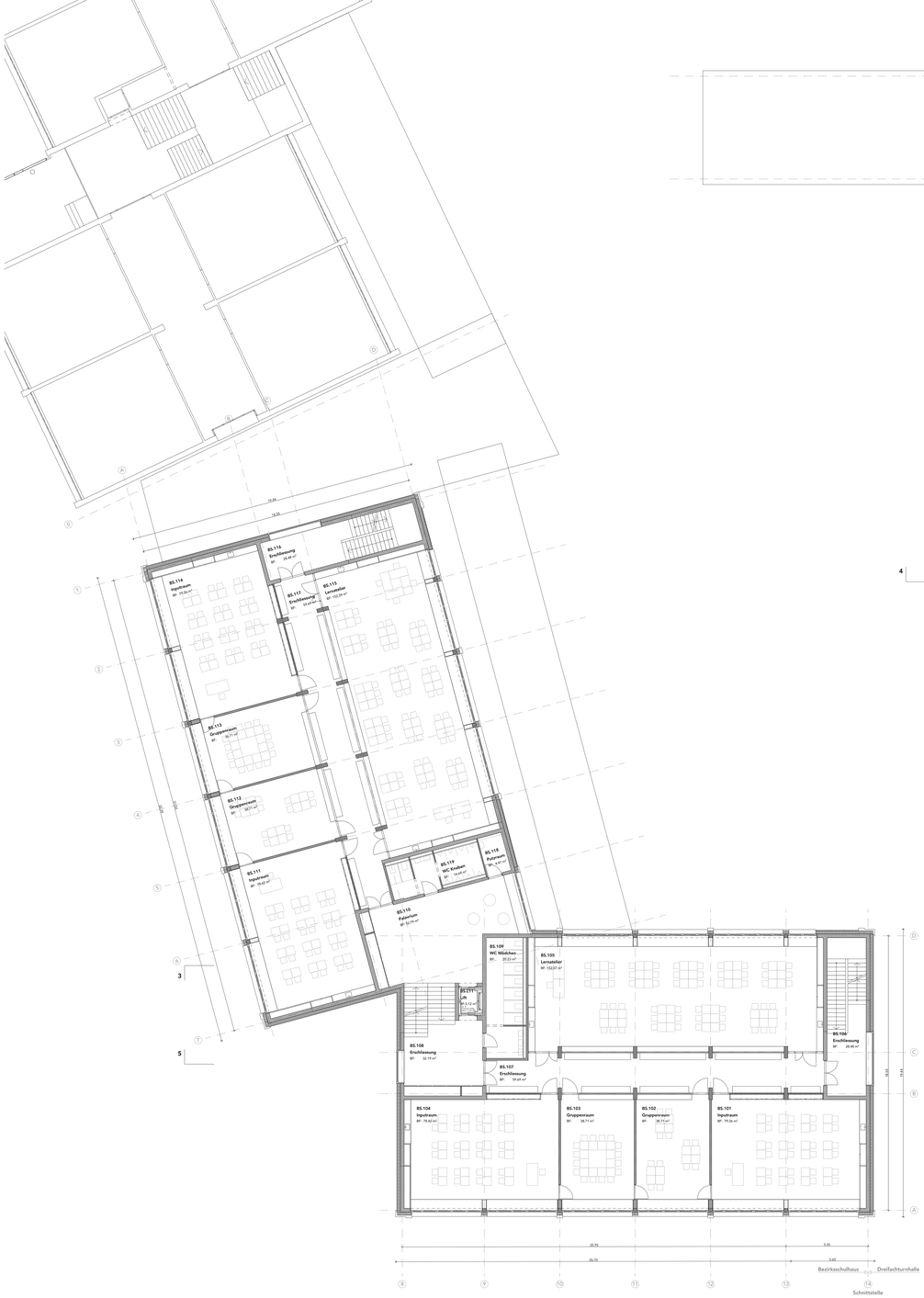

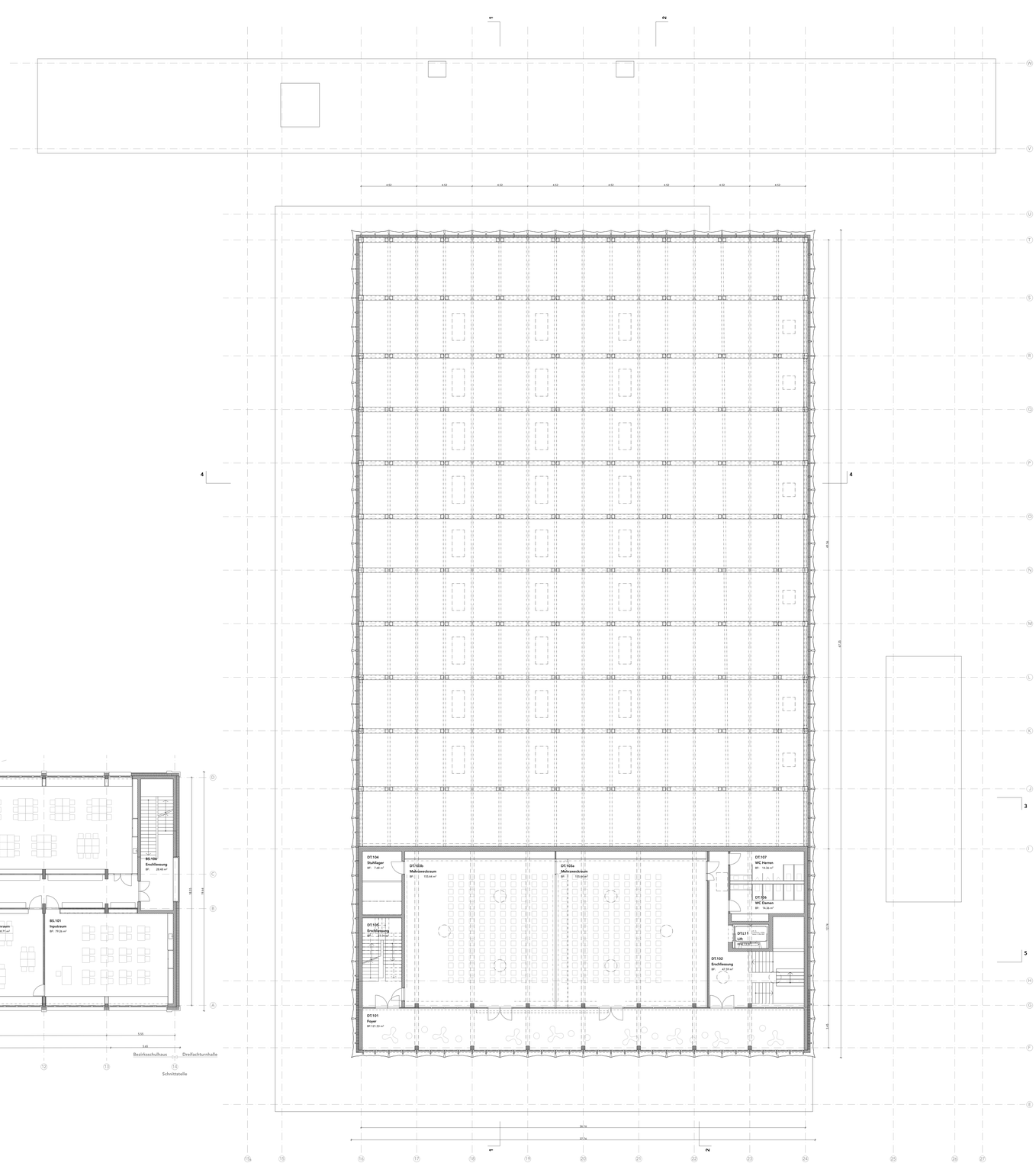

ARGE BSL Akerei | Anals Architektur | Studio JES
c/o Akerei Baumanagement AG, Sandrainstrasse 3, 3000 Bern 13

ARGE Architektur: Anals Architektur
Zweierstrasse 35
8004 Zürich
T +41 44 380 07 86
info@anals-architektur.ch

Studio JES
Rüdigerstrasse 10
8045 Zürich
T +41 44 552 44 44
info@studio-jes.ch

Planrevisionen

Index	Datum	Autor	Revision
Basis			
A			
B			
C			
D			
E			
F			
G			
H			
I			
J			
K			
L			
M			
N			

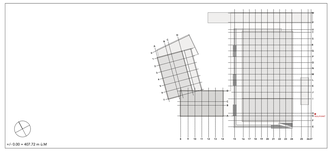

+/- 0.00 = 407.72 m ü.M

Planbezeichnung

Projekt	Planer	Phase	Gebäude	Geschoss	Plannummer	Titel

BSL-AR-32-AL-00-GR105-1.Obergeschoss

ARGE BSL Akerei | Anals Architektur | Studio JES c/o Akerei Baumanagement AG, Sandrainstrasse 3, 3000 Bern 13

Projekt:
BSL | Neubau Bezirksschulhaus | Dreifachturnhalle

Bauamt/Ort: Ort | Phase 1

1.Obergeschoss

BSL-AR-32-AL-00-GR105-1.Obergeschoss

Bauherrschaft
Bezirk Maloh
Bahnhofstrasse 3
8053 Luchen

Gemeinde Luchen
Alter Schulhausplatz 1
8053 Luchen

Ort Phase	32	Massstab	1:100	Datum	17.06.24	Index	Status	Autor	mkr/ae	Format	1600x1000